



Grundriss 1. OG - zwei Nutzer | M 1:200
 BCF Bürogebäude Carl-Francke-Straße



Grundriss 2. OG - ein Nutzer | M 1:200
 BCF Bürogebäude Carl-Francke-Straße



Grundriss 3. OG - zwei Nutzer | M 1:200
 BCF Bürogebäude Carl-Francke-Straße

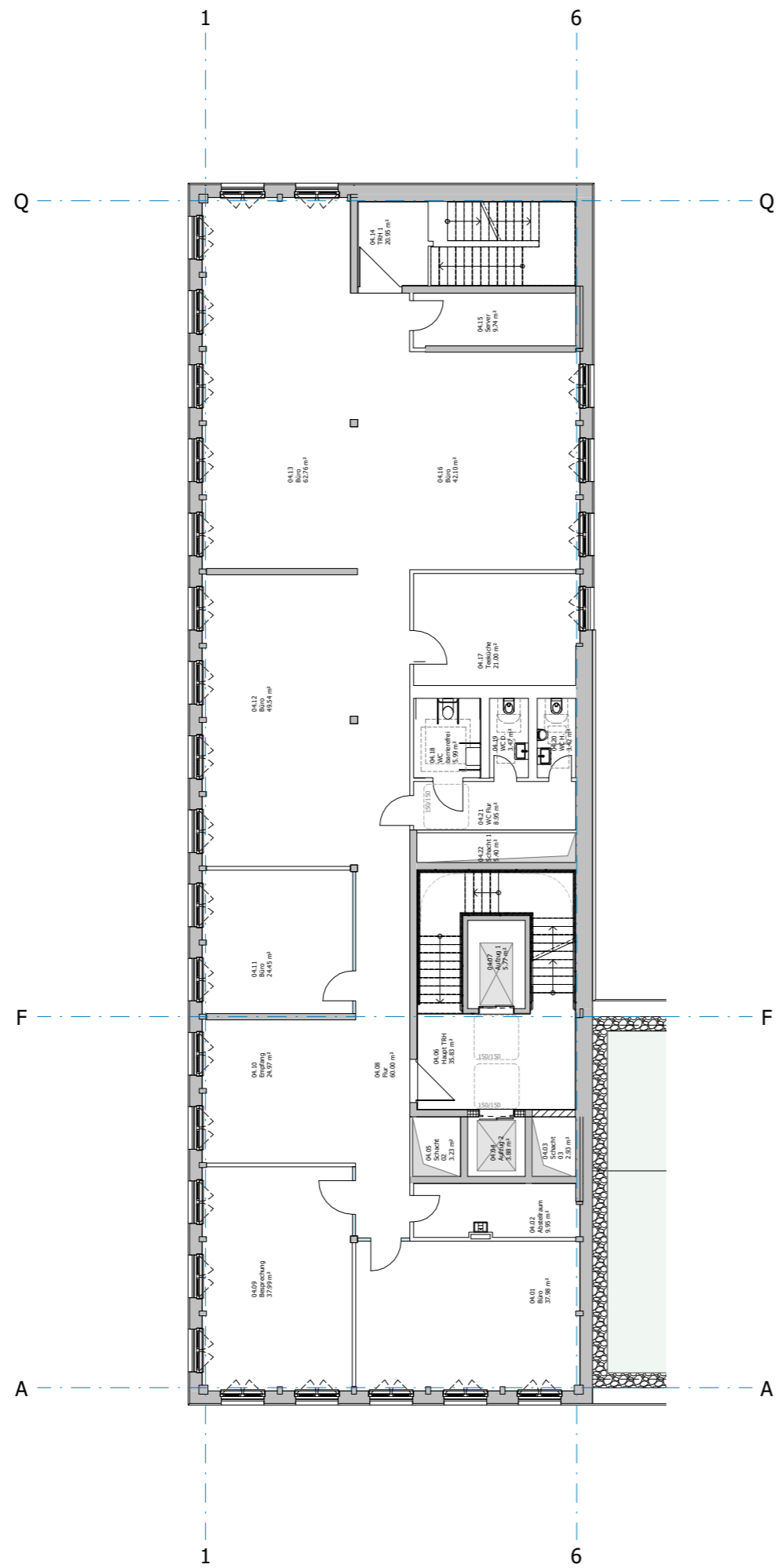

Grundriss 4. OG - ein Nutzer | M 1:200
BCF Bürogebäude Carl-Francke-Straße

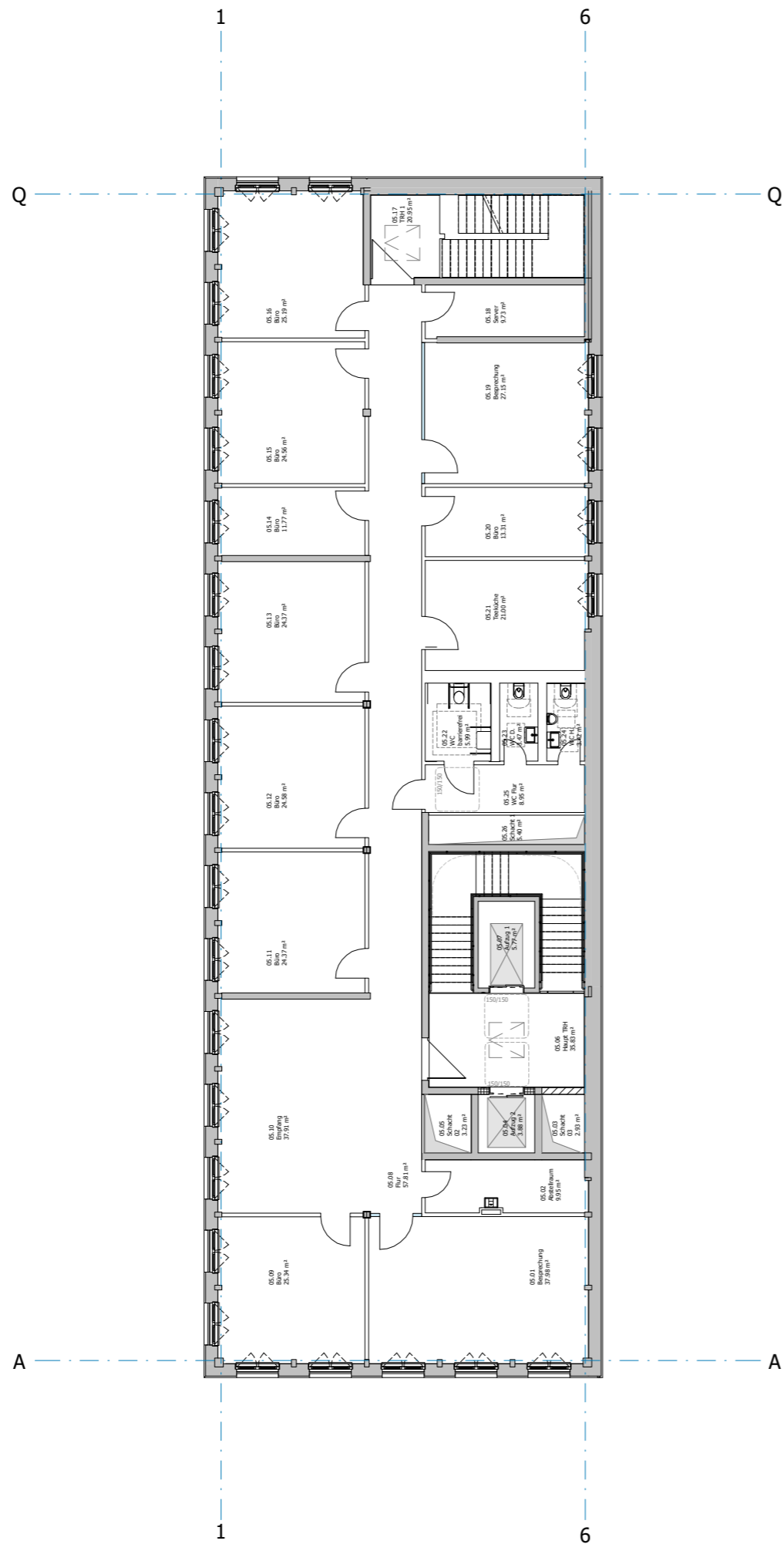

Grundriss 5. OG - ein Nutzer | M 1:200
 BCF Bürogebäude Carl-Francke-Straße

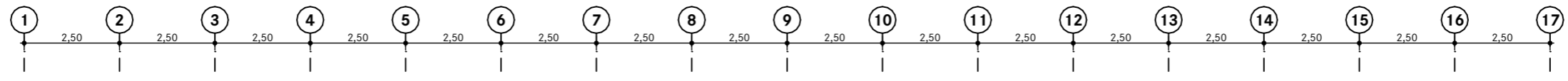

Technik

+24,32^s

5. Obergeschoss

+20,47^s OK FF

4. Obergeschoss

+16,62^s OK FF

3. Obergeschoss

+12,77^s OK FF

2. Obergeschoss

+8,92^s OK FF

1. Obergeschoss

+5,07^s OK FF

Erdgeschoss

±0,00 OK FF

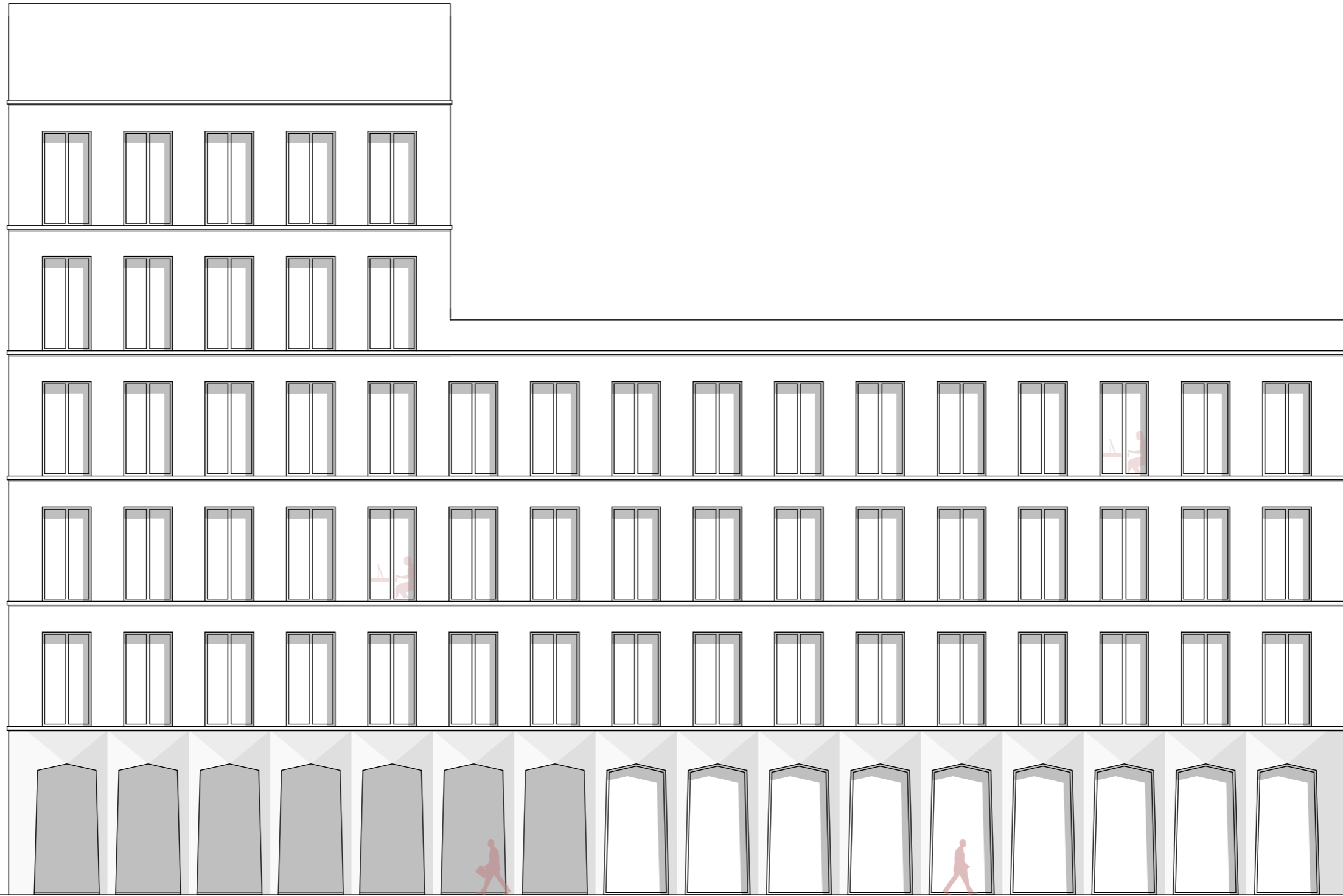

Ansicht Süd-West (Carl-Francke-Straße)

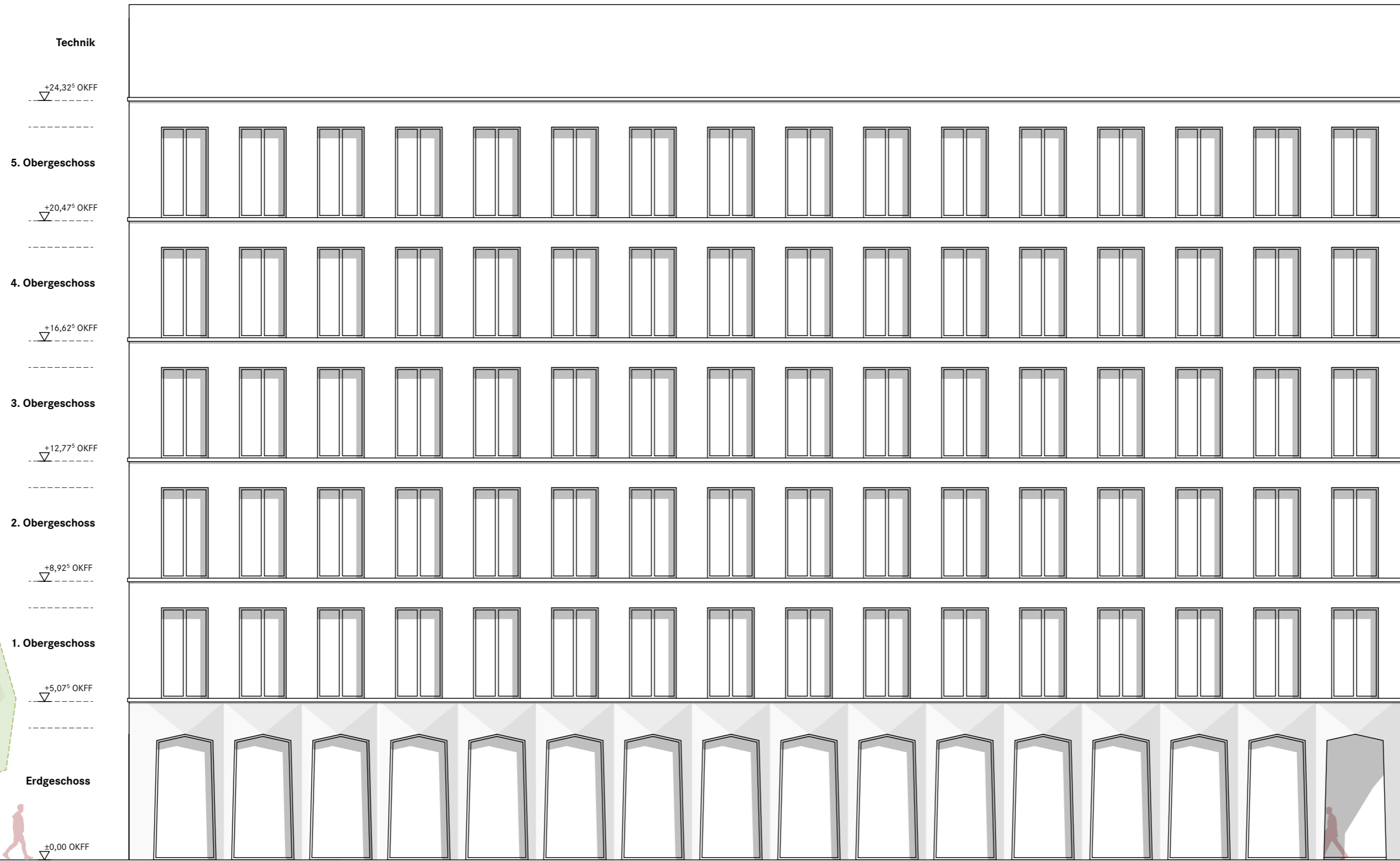
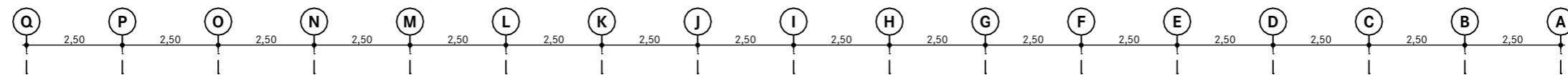

Ansicht Nord-West (Neue Planstraße)

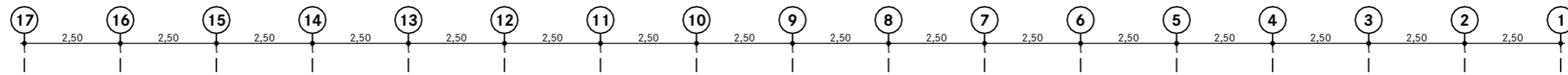

- Technik**
▽ +24,32⁵
- 5. Obergeschoss**
▽ +20,47⁵ OK FF
- 4. Obergeschoss**
▽ +16,62⁵ OK FF
- 3. Obergeschoss**
▽ +12,77⁵ OK FF
- 2. Obergeschoss**
▽ +8,92⁵ OK FF
- 1. Obergeschoss**
▽ +5,07⁵ OK FF
- Erdgeschoss**
▽ ±0,00 OK FF

Ansicht Nord-Ost

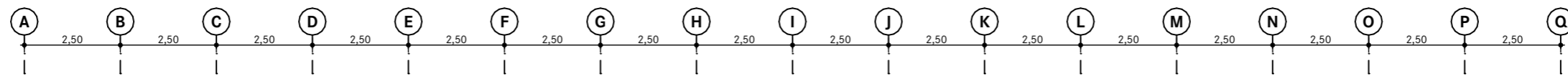

- Technik
- ▽ +24,32⁵
- 5. Obergeschoss
- ▽ +20,47⁵ OK FF
- 4. Obergeschoss
- ▽ +16,62⁵ OK FF
- 3. Obergeschoss
- ▽ +12,77⁵ OK FF
- 2. Obergeschoss
- ▽ +8,92⁵ OK FF
- 1. Obergeschoss
- ▽ +5,07⁵ OK FF
- Erdgeschoss
- ▽ ±0,00 OK FF

Ansicht Süd-Ost

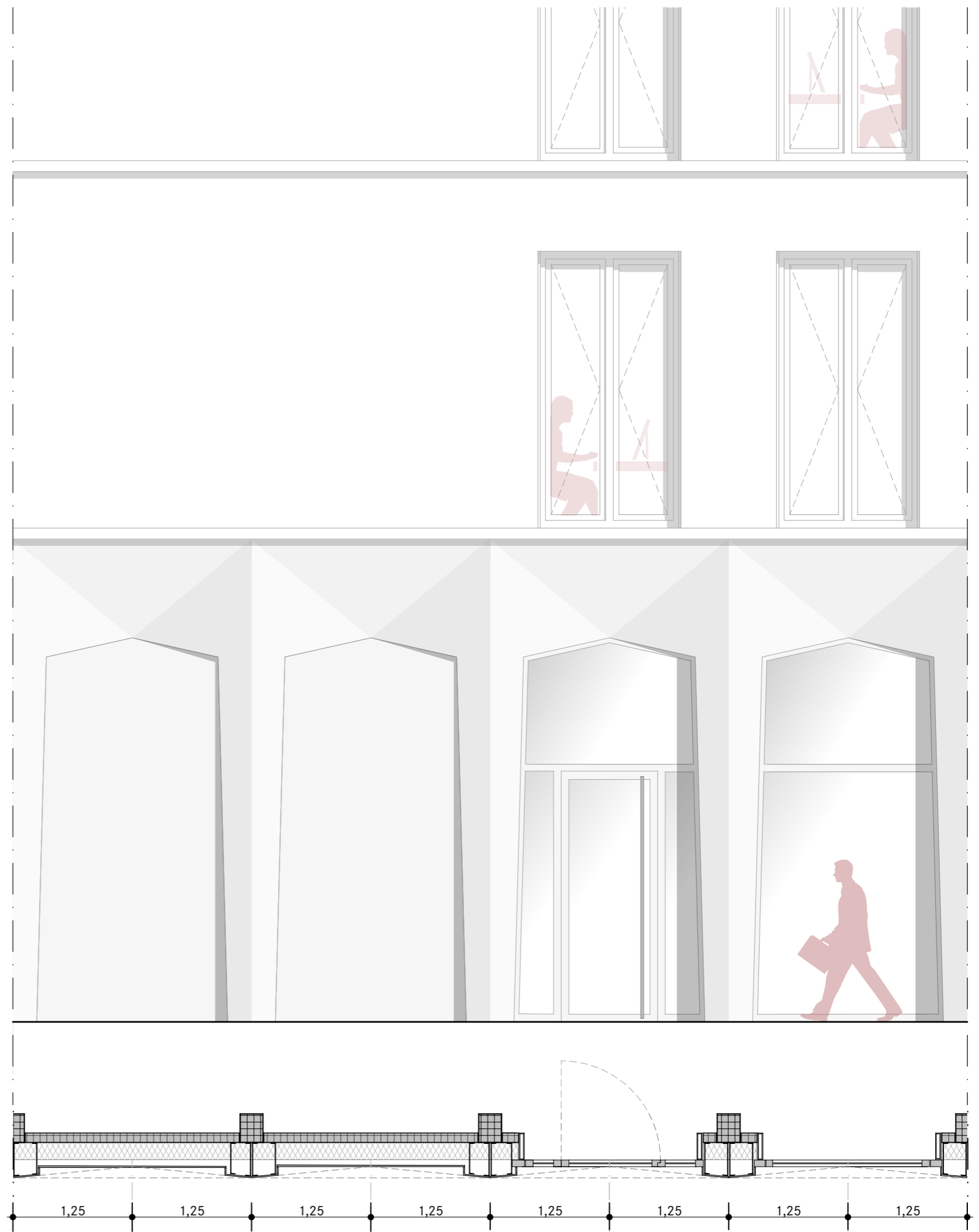
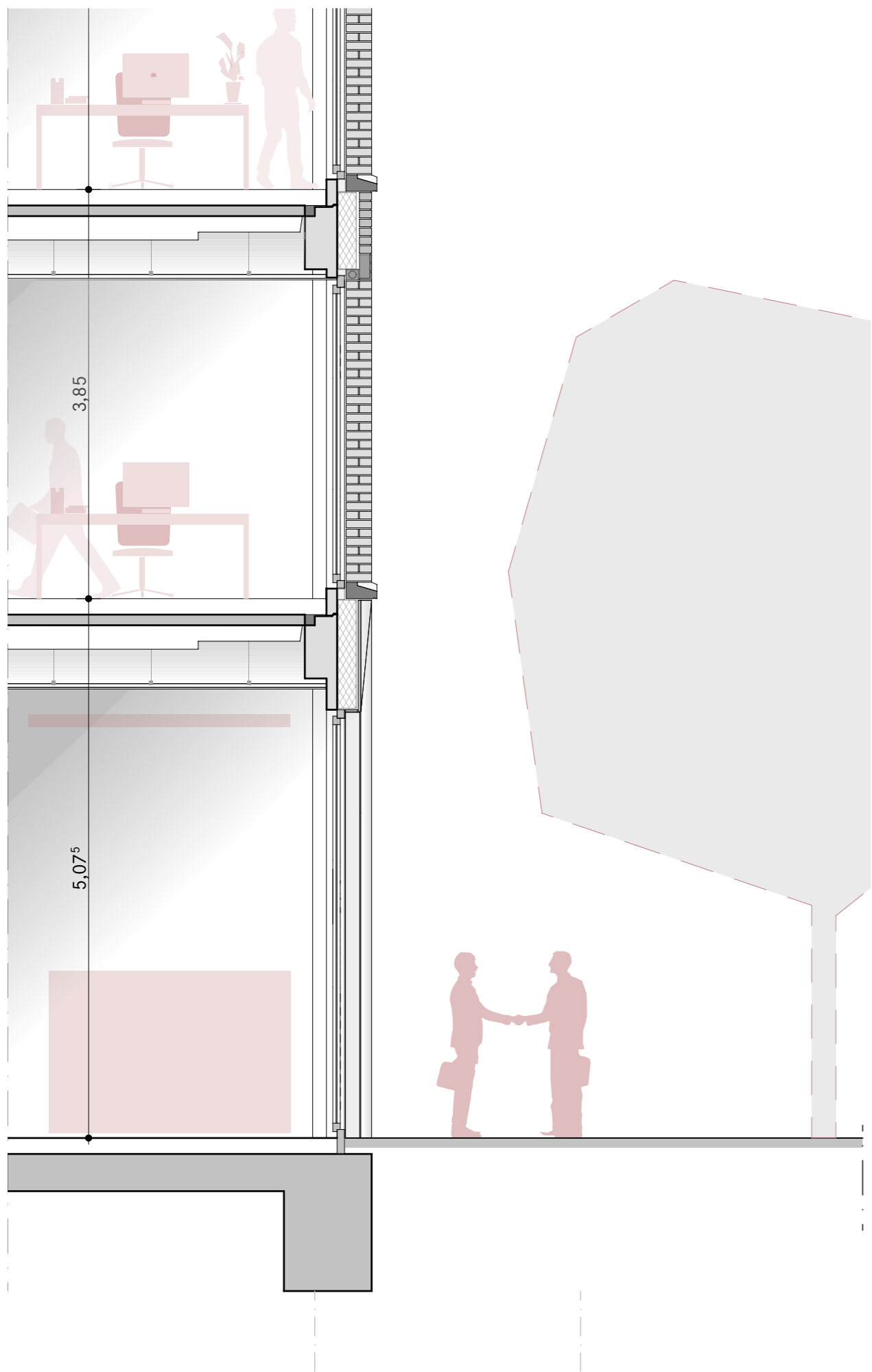

Fassadenschnitt EG | M 1:50
 BCF Bürogebäude Carl-Francke-Straße